

MINISTERO DELLE FINANZE

DIREZIONE GENERALE DEL CATASTO E DEI SERVIZI TECNICI ERARIALI

NUOVO CATASTO EDILIZIO URBANO

Lire 50

Planimetria dell'immobile situato nel Comune di PONTI S/MINCIO Via CASA VECCHIA

Data

Allegata alla dichiarazione presentata all'Ufficio Tecnico Erariale di

MANTOVA

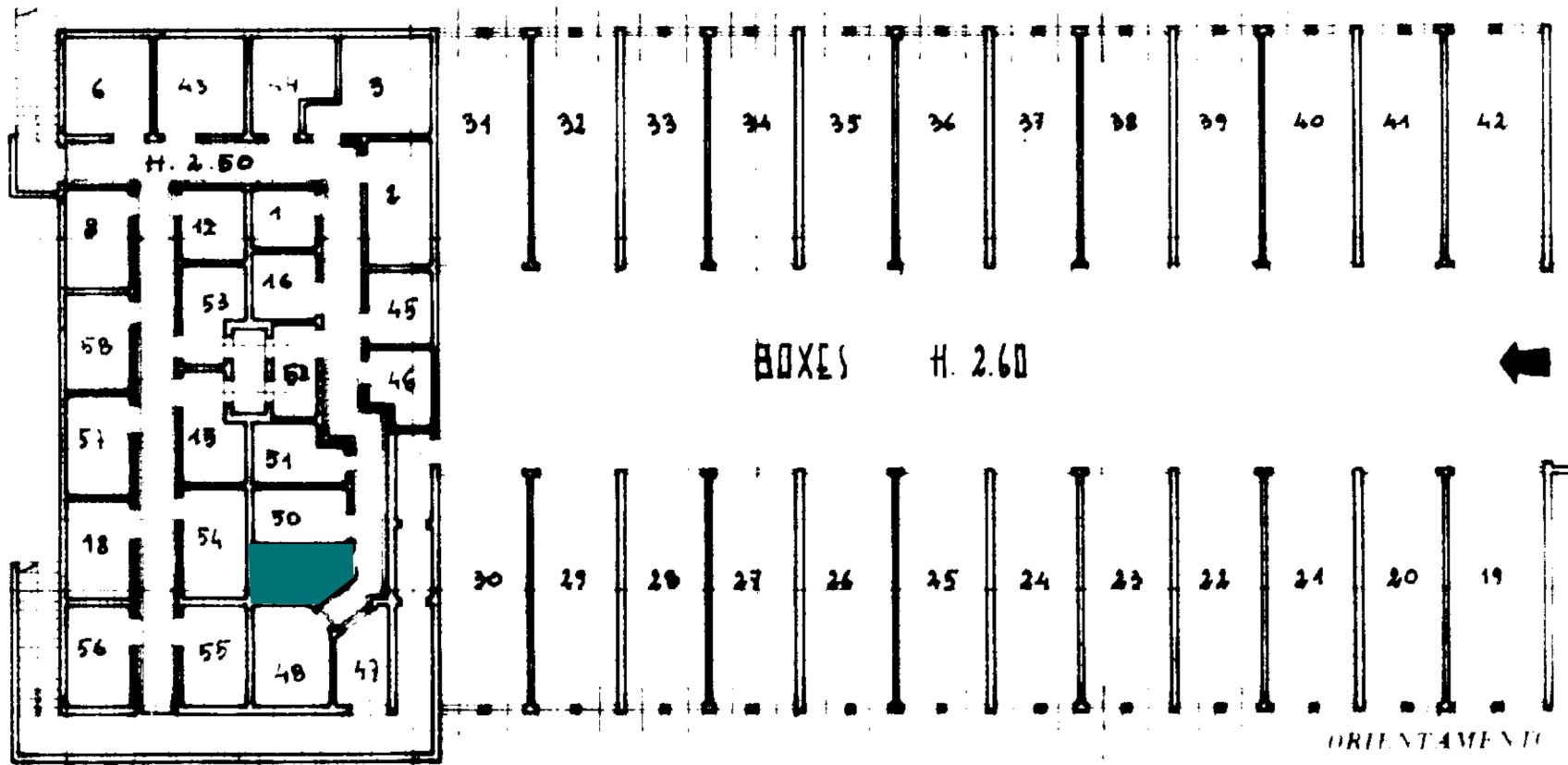
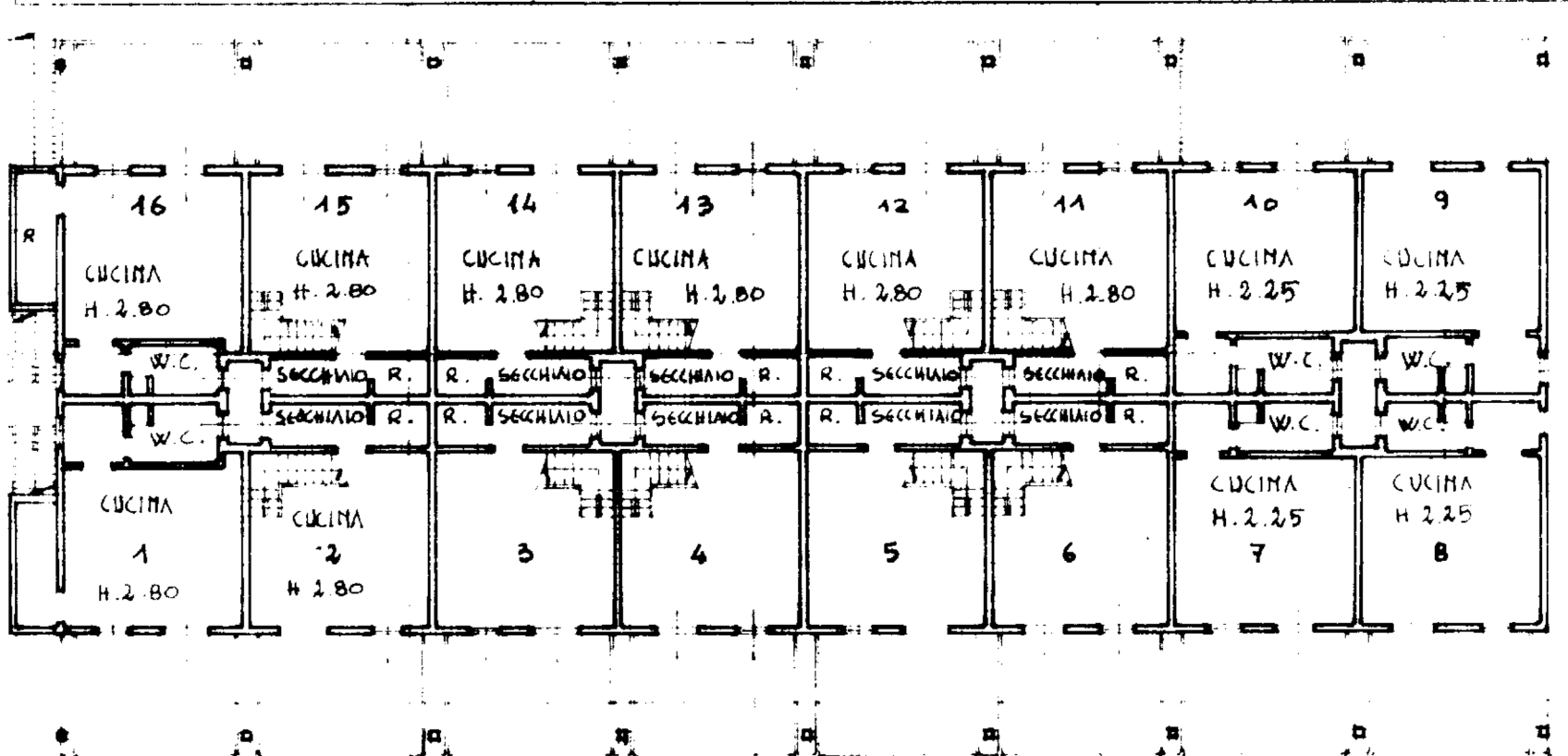

SPAZIO RISERVATO PER LE ANNOTAZIONI D'UFFICIO

DATA

PROF.

Compilata dal L. ARCH. SALVATORE VANMI

Iscritto all'Albo degli ARCHITETTI della Provincia di VERONA

DATA 4 FEBBRAIO 1976

Firma